

le 12 septembre 2010 Condé sur Noireau NATURE 2 x 21 câbles

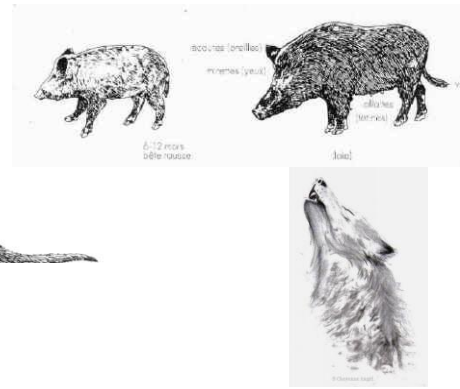

A Saint germain du Crioult

Au lieu dit : « Le Maillot Sain »

Parcours fléché à partir de Condé. Plan d'accès.

Greffe

Ouverture : 8 heures

Fermeture : 9 heures 30

Adultes : 9, 00 €

Jeunes : 6, 00 €

Licence et certificat médical à jour

Récompenses

Aux trois premiers de chaque catégorie

Parcours vallonné, de bois et futaies, il est prudent de se munir de bottes ou d'une bonne paire de chaussures.

Restauration

Nos traditionnelles frites, côtes de porc et saucisses. Fromages et gâteaux.

Café offert, boissons diverses, sandwichs
Repas chaud comprenant : frites, saucisses, ou grillade de porc, fromage et dessert, une boisson comprise.

Résultats

Prévus vers 17 heures 30

Renseignements

Christophe HUSSON

10 Lot le Petit Samoi

61790 Saint Pierre du Regard

06 19 66 60 70 ciearconde14@Gmail.com

Frédéric HUET

14 rue Emile Zola

14110 Condé sur Noireau

02 31 69 10 55

Patrice ANSART

23 route de Saint Pierre d'Entremont

14110 Saint Germain du Crioult

02 31 69 09 62 ansart.patrice@neuf.fr

Compagnie d'Arc de Condé sur Noireau

Site : http://club.sportsregions.fr/conde_sur_noireau

Mail : ciearconde14@Gmail.com

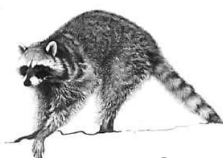
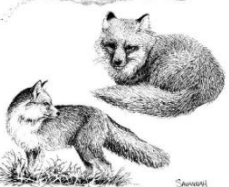
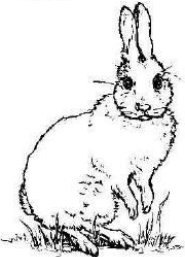
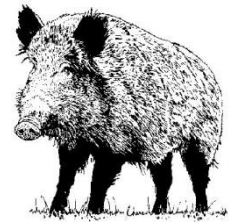

Championnat du Calvados