



LE 26 AVRIL 2015 CONDE SUR NOIREAU NATURE 2 x 21 cibles, CD14



A Saint germain du Crioult

Au lieu dit : « Le Maillot Sain »

Parcours fléché à partir de Condé. Plan d'accès.



Greffe

Ouverture : 8 heures

Fermeture : 9 heures

Adultes : 9,00 €

Jeunes : 6,00 €

Licence et certificat médical à jour

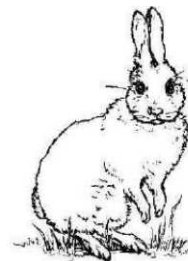

Récompenses

Aux trois premiers de chaque catégorie

Parcours vallonné, de bois et futaies, il est prudent de se munir de bottes ou d'une bonne paire de chaussures.

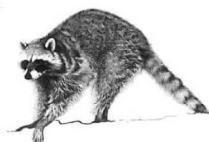

Restauration

repas 8€50

Nos traditionnelles frites, saucisses.

Fromages et gâteaux.

Café, boissons diverses, sandwichs

Repas chaud comprenant : frites, saucisses ou merguez, fromage et dessert, une

boisson comprise.



Résultats

Prévus vers 17 heures 30

Inscriptions

LESENECHAL Laurent

Le Perreux

14110 Condé sur Noireau

ciearconde14@gmail.com

105 archers maxi

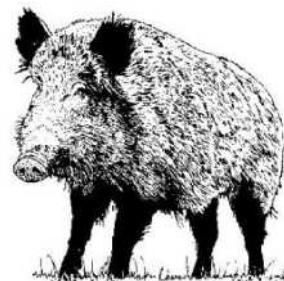

Renseignements

Christophe HUSSON

10 Lot le Petit Samoi

61790 Saint Pierre du Regard

06 19 66 60 70



Compagnie d'Arc de Condé sur Noireau

Site : [http://club.sportsregions.fr/conde sur noireau](http://club.sportsregions.fr/conde_sur_noireau)

Mail : ciearconde14@gmail.com



(1314021)

